

# TECHNISCH BUREAU VERBRUGGHEN

VZW



Controleorganisme erkend door het ministerie

ZETEL ANTWERPEN  
Van der Sweepstraat 3 bus 44  
2000 Antwerpen  
Tel. 03 216 28 90  
Fax 03 238 86 65

ZETEL BRUSSEL  
Clovislaan 15  
1000 Brussel  
Tel. 02 230 81 82  
Fax 02 230 80 08

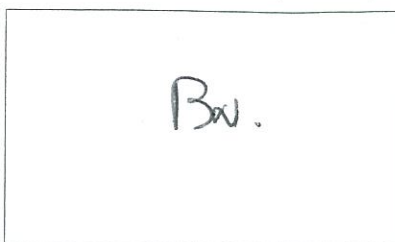

O. ref.: \_\_\_\_\_

U. ref.: \_\_\_\_\_

VERSLAG NR.: 111/090236/09

## PROCES-VERBAAL OVER HET ONDERZOEK VAN EEN ELEKTRISCHE LAAGSPANNINGSINSTALLATIE

ADRES INSTALLATIE : Skarpen 11 3314  
1930 Zaventem

EIGENAAR : \_\_\_\_\_

Adres : \_\_\_\_\_

OPDRACHTGEVER : ERM

Adres : Parkln 28 1930 Zaventem

INSTALLATEUR : \_\_\_\_\_

Adres : \_\_\_\_\_

BTW of IK : \_\_\_\_\_

EAN: \_\_\_\_\_  
Ref.: \_\_\_\_\_ Teller nr. 20313736  
Index : \_\_\_\_\_

Datum van het onderzoek : 26/12/09 Aard van het onderzoek : gelijkvormigheidsonderzoek - controlebezoek volgens :  
(AREI art. 270) (AREI art. 271) (AREI art. 276) (ARAB art. 262) (T.R. art. 231) (Voorschr. DNB)

Aard installatie : Nieuwe - Uitbreiding - Wijziging - Voorlopig - Verzwaring - overdracht eigendom: Type der lokalen : App

Begin werken : Fundering vóór-na 1.10.81 - Elektrische installatie vóór-na 1.10.81 - 1.1.83 AREI art.86

Aansluiting : Spanning 3 x 230 V TN Bescherming van de aansluiting 32 A

Voedingskabel hoofdbord : 4 x 10 mm<sup>2</sup> Alg. schakelaar : type 063103

Type van de aardelektrode : lus - baren - pennen - horizontale geleider Schema : TT

Aantal borden : 1 ; Aantal eindstroombanen : 19 ; RA : Best Ohm; RI tot 1 MOhm

Uitwendige invloedsfactoren: \_\_\_\_\_

BESCHRIJVING : \_\_\_\_\_

1630,3 → 1C2P25A  
9C2P16 A  
3C2P10A  
19010,03 → 6C206A

UITGEVOERDE CONTROLES : zie verso \_\_\_\_\_

VASTGESTELDE INBREUKEN EN/OF NOTA'S : Gem.

### PROCES-VERBAAL VAN HET GELIJKVORMIGHEIDSONDERZOEK

gezien op

de aangestelde van de stroomverdelers

naam :

handtekening :

PLICHTEN VAN DE EIGENAARS, BEHEERDERS OF HUURDERS : Zie keerzijde.

- BESLUIT
1. De installatie is conform. De ingangsklemmen van de algemene ADS werden verzegeld en de eendraden- en situatieschema's werden voor gezien getekend. De installatie dient opnieuw gecontroleerd uiterlijk op 26/12/2034 (art. 271 AREI) alsook vóór de ingebruikname van elke belangrijke wijziging of beduidende uitbreiding, uitgevoerd voor deze datum.
  2. De installatie is niet conform.
  3. De installatie mag in dienst blijven indien zonder vertraging wordt voldaan aan de vastgestelde inbreuken en de gepaste maatregelen getroffen worden opdat de installatie geen gevaar vormt voor personen of goederen. De installatie is niet conform. De installatie dient opnieuw gecontroleerd te worden door hetzelfde organisme uiterlijk op \_\_\_\_\_

DE AGENT-ONDERZOEKER :

W. P. K.

schrijfften



Controleorganisme erkend door het ministerie

ZETEL ANTWERPEN  
Van der Sweepstraat 3 bus 44  
2000 Antwerpen  
Tel. 03 216 28 90  
Fax 03 238 86 65

ZETEL BRUSSEL  
Clovislaan 15  
1000 Brussel  
Tel. 02 230 81 82  
Fax 02 230 80 08

GEWESTELIJK KANTOOR

Opdrachtgever : \_\_\_\_\_  
\_\_\_\_\_  
\_\_\_\_\_

Datum van verslag :  
Datum van onderzoek :

Plaats van het onderzoek : Skatrom 1/2 331  
1930 Zwamven

U. ref. :  
O. ref. :

VERSLAG Nr : 1111090226109

A. Beschrijving onderzochte toestellen.      B. Vaststellingen

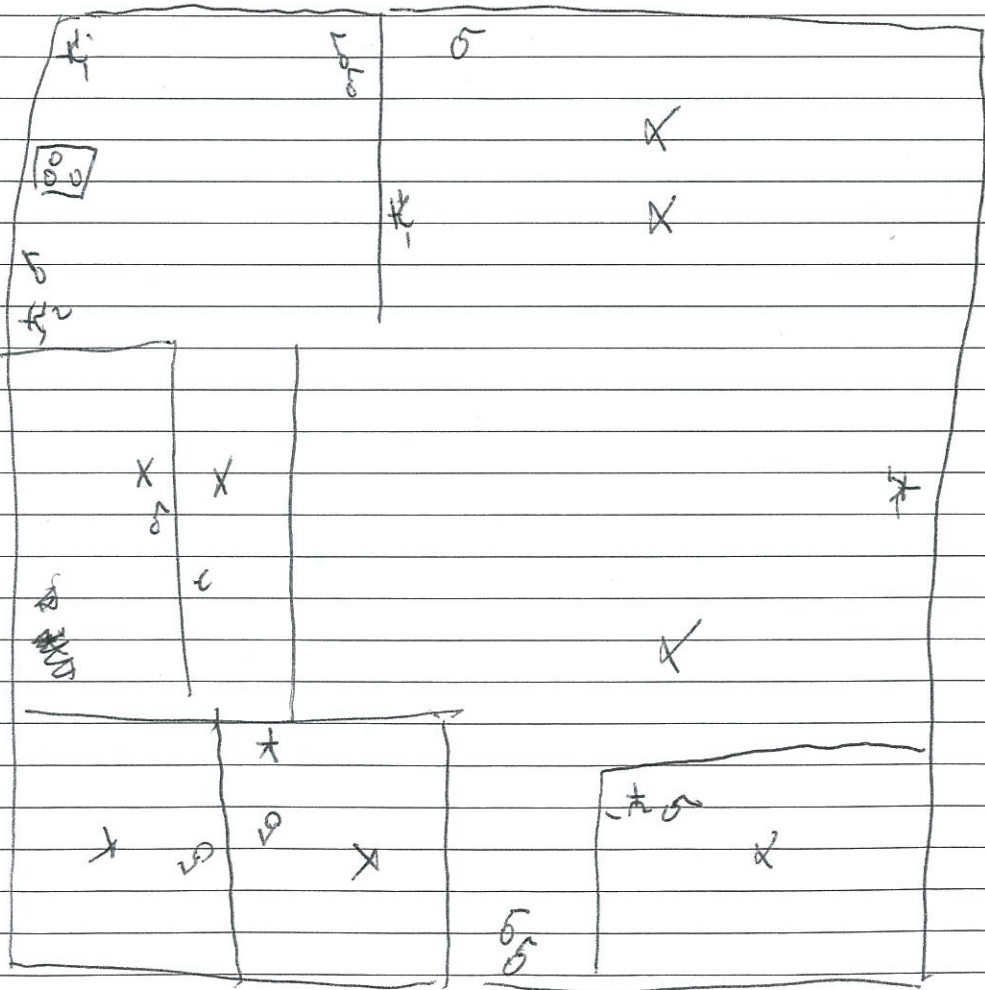

NOTA voor de ondernemingen waarop het A.R.A.B. toepasselijk is :  
"Krachtens art. 839 - 1 b van het Algemeen Reglement voor de Arbeidsbescherming, moet dit comité ter kennis worden gebracht van het comité voor Veiligheid, Gezondheid en Verfraaiing der werkplaatsen, tijdens de eerstvolgende vergadering".