



Beter gekeurd
Bien vérifié

PROCES-VERBAAL VAN HET ONDERZOEK VAN
EEN ELEKTRISCHE LAAGSPANNINGSINSTALLATIE

DE INSTALLATIE IS CONFORM

Het onderzoek gebeurt volgens werkinstructie 10le006 of 10le008 op basis van de hieronder vermelde voorschriften.

Uw controle werd uitgevoerd door BTV VZW, kantoor BTV Vlaams-Brabant, Nieuwlandlaan 105 (B412), 3200 AARSCHOT
T: 016 63 47 45, E: btv.vlaamsbrabant@btvcontrol.be

Verslagnummer: 0397-191212-02_01

Datum van het onderzoek : 12/12/19

Extra controle datums:

ALGEMENE GEGEVENS:

ADRES INSTALLATIE : Vijay Bhardwaj
JAGERSLAAN 1
1950 KRAAINEM

EIGENAAR : Vijay Bhardwaj
Adres : JAGERSLAAN 1
1950 KRAAINEM

OPDRACHTGEVER : DALCO ELECTRO
Adres : HOOGSTRAAT 158/4
1930 ZAVENTEM

INSTALLATEUR :
Adres :

Visualisatie van de installatie

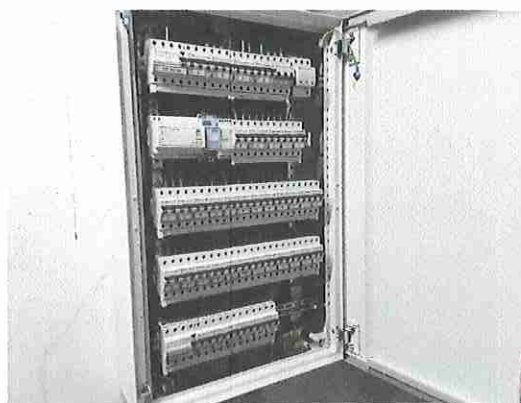

BTW of IK :

EAN :

Teller nr. 5085375

Index :

ALGEMENE BESCHRIJVING EN KENMERKEN:

Aard installatie :		Type der Lokalen :	wooneenheid
Begin werken fundering:	Voor 01/10/81	Elektrische installatie :	Na 01/10/81
Aansluiting spanning :	3x230V	AREI art. :	86
Voedingskabel hoofdbord :	4 x 10 mm ²	Bescherming van de aansluiting :	25 A
Type van de aardelektrode:	Pennen	Alg. schakelaar: type :	Diff 25A 300mA 4p type B
Aantal borden :	3	Aantal eindstroombanen :	82
Uitwendige invloedsfactoren :		Schema :	TT

ONDERZOEK:

Controlebezoek volgens : AREI art. 271,

VMA - 48.5

MA-LS-02/2015



1 / 3



Beter gekeurd
Bien vérifié

PROCES-VERBAAL VAN HET ONDERZOEK VAN
EEN ELEKTRISCHE LAAGSPANNINGSINSTALLATIE

Aard van het onderzoek : Controlebezoek

METINGEN:

RA: 18 Ohm RI tot 0,50 MOhm

BESCHRIJVING:

Zie eendraadsschema en situatieschema.

VASTGESTELDE INBREUKEN

Geen

NOTA'S

- 1
- 2 De nieuwe voedingskabel moet nog aangesloten worden op de bestaande of nieuwe teller.
- 3 Dit verslag vervangt verslag 0397-191212-02. Het vorige verslag dient vernietigd te worden.

BESLUIT

De installatie is conform.

De ééndraads - en situatieschema's werden voor gezien getekend.

De installatie dient opnieuw gecontroleerd uiterlijk op 12/12/2044 (art. 271 AREI) alsook voor de ingebruikname van elke belangrijke wijziging of beduidende uitbreiding, uitgevoerd voor deze datum.

De agent-onderzoeker,
0397 FRANK NACKAERTS

voor De Directeur,

UITGEVOERDE CONTROLES

Tijdens het controleonderzoek van huishoudelijke installaties (art. 271)

- a) de controle van de uitvoering van de elektrische installatie overeenkomstig de schema's;
 - b) de controle van de staat (vasthechtingen, beschadiging,...) van het vast geïnstalleerd elektrisch materieel in het bijzonder wat betreft de schakelaars, de stopcontactdozen, de aansluitingen in de verdeelborden,...;
 - c) de controle van de beschermingsmaatregelen tegen elektrische schokken bij rechtstreekse en onrechtstreekse aanraking;
 - d) de controle van de werking van de differentieelstroominrichtingen via de eigen testinrichting;
 - e) de controle van de foutlussen en de juiste aansluiting van de differentieelstroominrichtingen via de opwekking van een foutstroom van minimum 2,5 maal de gevoeligheid van het apparaat;
 - f) de controle van de continuïteit van de equipotentiale verbindingen (hoofd- en bijkomende) en van de beschermingsgeleiders van de stopcontactdozen en van de vaste, vast opgestelde of verplaatsbare toestellen met vaste standplaats van de klasse 1
 - g) de visuele controle van vast of vast opgesteld materieel dat gevaar kan opleveren voor personen en goederen;
 - h) de visuele controle van verplaatsbaar materieel dat gevaar kan opleveren voor personen en goederen.
- Behoudens inbreuken, wordt de overeenstemming bevestigd tussen de geïnstalleerde beschermingsinrichtingen tegen overstroom en de doorsneden van de respectievelijke stroombanen die ze beschermen.

PLICHTEN VAN DE EIGENAARS, BEHEERDERS, HUURDERS

- a) de verplichting het proces-verbaal van het controlebezoek te bewaren in het dossier van de elektrische installatie samen met de ééndraadschema's en de situatieplannen;
- b) de verplichting in het dossier elke wijziging aangebracht aan de elektrische installatie te vermelden;
- c) de verplichting de Federale Overheidsdienst die Energie onder zijn bevoegdheid heeft onmiddellijk in te lichten over elk ongeluk aan personen overkomen en rechtstreeks of onrechtstreeks te wijzen aan de aanwezigheid van elektriciteit;
- d) de verplichting, wanneer er overtredingen zijn vastgesteld tijdens het controlebezoek, een nieuw controlebezoek te doen verrichten door hetzelfde erkend organisme om na te gaan of na afloop van de termijn van één jaar de overtredingen verdwenen zijn. Indien tijdens dat tweede onderzoek wordt vastgesteld dat er nog overtredingen overblijven, moet het erkend organisme een kopie van het proces-verbaal van het controlebezoek sturen naar de Algemene Directie Energie die belast is met het hoog toezicht op de huishoudelijke elektrische installaties.

Betekenis van de nota's: betreffen gebreken die geen invloed hebben op de besluitvorming, vaststellingen die buiten het kader van onderzoek vallen maar een gevaar inhouden voor de veiligheid, of organisatorische gegevens.

VMA - 48.5

Verslagnummer 0397-191212-02_01



2 / 3



Beter gekeurd
Bien vérifié

PROCES-VERBAAL VAN HET ONDERZOEK VAN
EEN ELEKTRISCHE LAAGSPANNINGSINSTALLATIE

WELKE STAPPEN NEMEN ALS INSTALLATIE CONFORM IS

STAP 1

Lees dit proces-verbaal zorgvuldig en besteed aandacht aan de eventuele nota's.

STAP 2

Bij belangrijke uitbreidingen van de installatie, laat opnieuw controleren.

STAP 3

Een herkeuring van de installatie is verplicht voor 12/12/2044.

STAP 4

BTV Vlaams-Brabant staat tot uw dienst voor de noodzakelijke keuringen.

Fusebox Garage:

**Vijay Bhardwaj
1 Avenue Des Chasseurs
1950 Kraainem**

A : Future solar panels

B : Fuse fusebox garage.

C : Fuse fusebox basement.

D : Fuse hot plate kitchen.

E : Lightning protection.

F : Videophone.

G : Gate garage.

H : Sockets kitchen.

I : Socket outside garage for the car.

J : Socket garage.

K : Lighting & sockets heating room basement.

L : Sockets living room.

M : Sockets heating room basement.

N : Roller shutter eating room, lighting & socket eating room.

O : Lighting & socket hallway ground floor.

Fusebox Garage:

Vijay Bhardwaj
1 Avenue Des Chasseurs
1950 Kraainem

P : Lighting & sockets tv room 2, sockets & lighting kitchen, socket fridge kitchen, lighting & socket hallway to toilet 1.

Q : Lighting & socket living room, fan fireplace.

R : Lighting & socket hallway 1ste floor, lighting sleeping room 3, lighting sleeping room 2, lighting attic room.

S : Socket sleeping room 2, socket & lighting outside sleeping room 2, sockets sleeping room 4.

T : Socket fusebox central heating.

TT: Central heating.

U : Reserve.

V : Reserve.

W : Lighting & socket & emergency lighting garage.

X : Sockets garage.

Y : Sockets porch, sockets eating room.

Z : Socket outside house right side for future plants.

AA : Socket microwave kitchen.

AB : Socket oven kitchen.

Fusebox Garage:

**Vijay Bhardwaj
1 Avenue Des Chasseurs
1950 Kraainem**

AC : Lighting & socket garage.

AD : Lighting & socket bathroom basement.

AE : Socket tv room 2.

AF : Lighting & sockets laundry room.

AG : Sockets kitchen.

AH : Lighting toilet 1.

**AI : Lighting toilet 2, lighting & socket storage room 1,
lighting storage room 2, lighting hallway ground floor,
lighting office.**

**AJ : Socket hallway 1ste floor, sockets & lighting bathroom
5.**

AK : Socket bathroom 5, lighting & sockets sleeping room 4.

AL : Socket dishwasher.

AM : Reserve.

AN : Reserve.

Fusebox basement:

Vijay Bhardwaj
1 Avenue Des Chasseurs
1950 Kraainem

AO : Fuse fusebox basement.

AP : Fuse fusebox toilet.

AQ : Fuse hot plate laundry room.

AR : Fusebox elevator.

AS : Reserve.

AT : Reserve.

AU : Sockets tv room 1, socket living room.

AV : Sockets porch.

AW : Lighting outside porch, lighting porch.

AX : Lighting & sockets outside laundry room, socket laundry room.

AY : Sockets sleeping room 1, lighting outside sleeping room 1, sockets sleeping room 2.

AZ : Lighting & sockets basement 2.

BA : Lighting & socket basement 1, socket storage room 2, lighting & sockets painting room.

BB: Lighting & socket basement 3.

Fusebox basement:

Vijay Bhardwaj
1 Avenue Des Chasseurs
1950 Kraainem

BC : Lighting basement 3, lighting & sockets garage 2.

BD : Sockets basement 3, sockets garage 2.

BE : Sockets eating room.

BF : Sockets patchbox Telenet basement.

BG : Socket ground floor, sockets office.

BH : Lighting & sockets tv room 1.

BI : Sockets basement 1.

BJ : Sockets tv room 1.

BK : Sockets living room, sockets eating room.

BL : Lighting & socket basement 1.

BM : Socket fridge basement 3.

BN : Socket water softener basement 3.

BO : Socket dryer.

BP : Socket laundry machine.

BQ : Sockets tv room 1, lighting & sockets bathroom 2.

BR : Water heater shower bathroom 3.

Fusebox basement:

**Vijay Bhardwaj
1 Avenue Des Chasseurs
1950 Kraainem**

BS : Reserve.

BT : Reserve.

BU : Reserve.

Fusebox toilet:

Vijay Bhardwaj
1 Avenue Des Chasseurs
1950 Kraainem

BV : Lighting & sockets sleeping room 5.

BW : Lighting & sockets sleeping room 6.

BX : Lighting hallway 2nd floor, lighting & socket sleeping room 6, lighting & socket bathroom 6.

BY : Lighting & sockets sleeping room 4.

BZ : Lighting & socket hallway 1^{ste} floor, lighting & sockets bathroom 4, socket & lighting sleeping room 4.

CA : Lighting stairway.

CB : Socket dressing room, sockets bathroom 3, lighting & sockets sleeping room 1.

CC : Sockets sleeping room 3.

CD : Socket toilet 3, lighting sleeping room 1, sockets stairway.

CE : Lighting dressing room, lighting & socket bathroom 3, lighting toilet 3, lighting & sockets sleeping room 1.

CF : Reserve.