

**STRAATGEVEL (noord-west)**

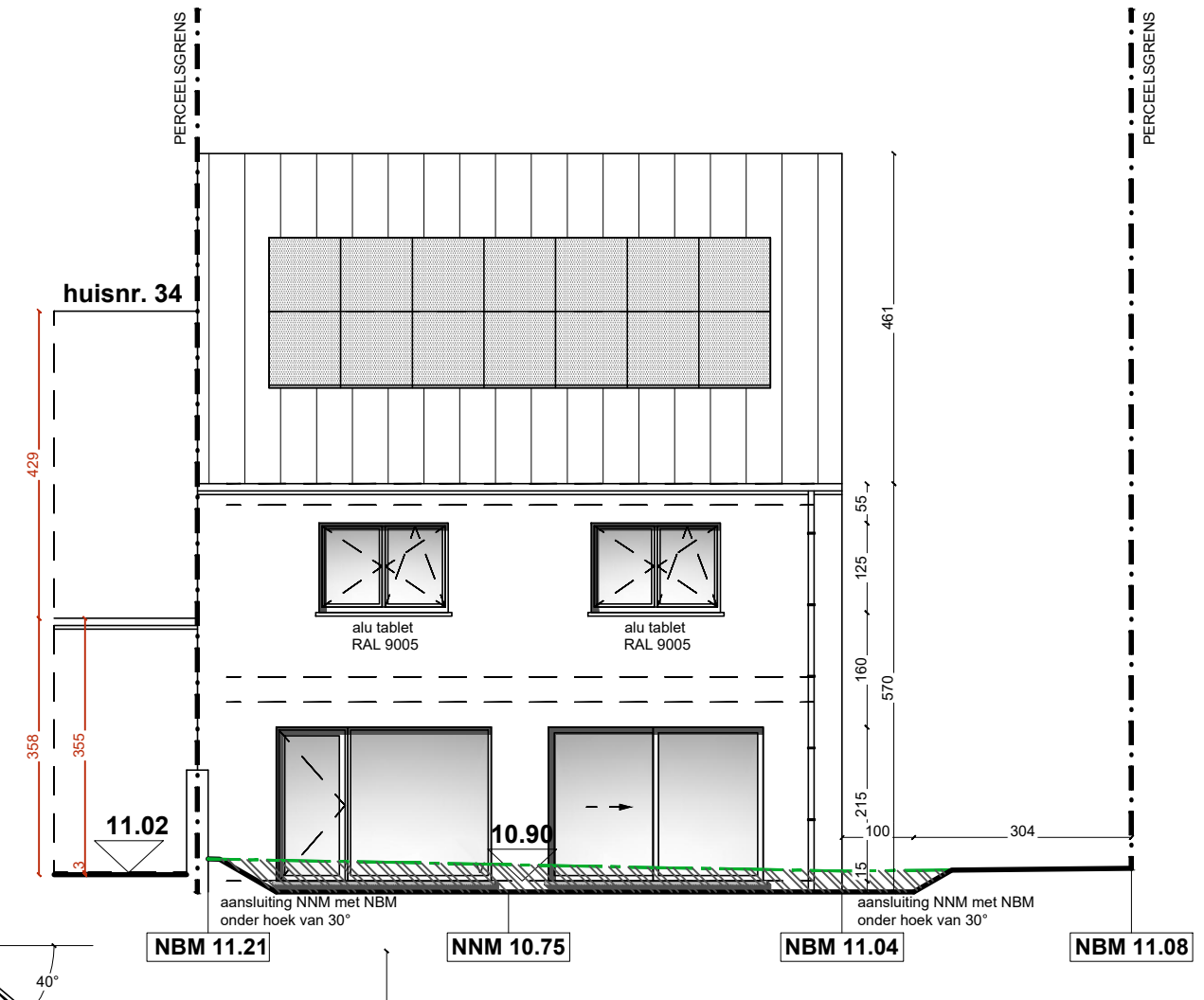

**TUINGEVEL (zuid-oost)**

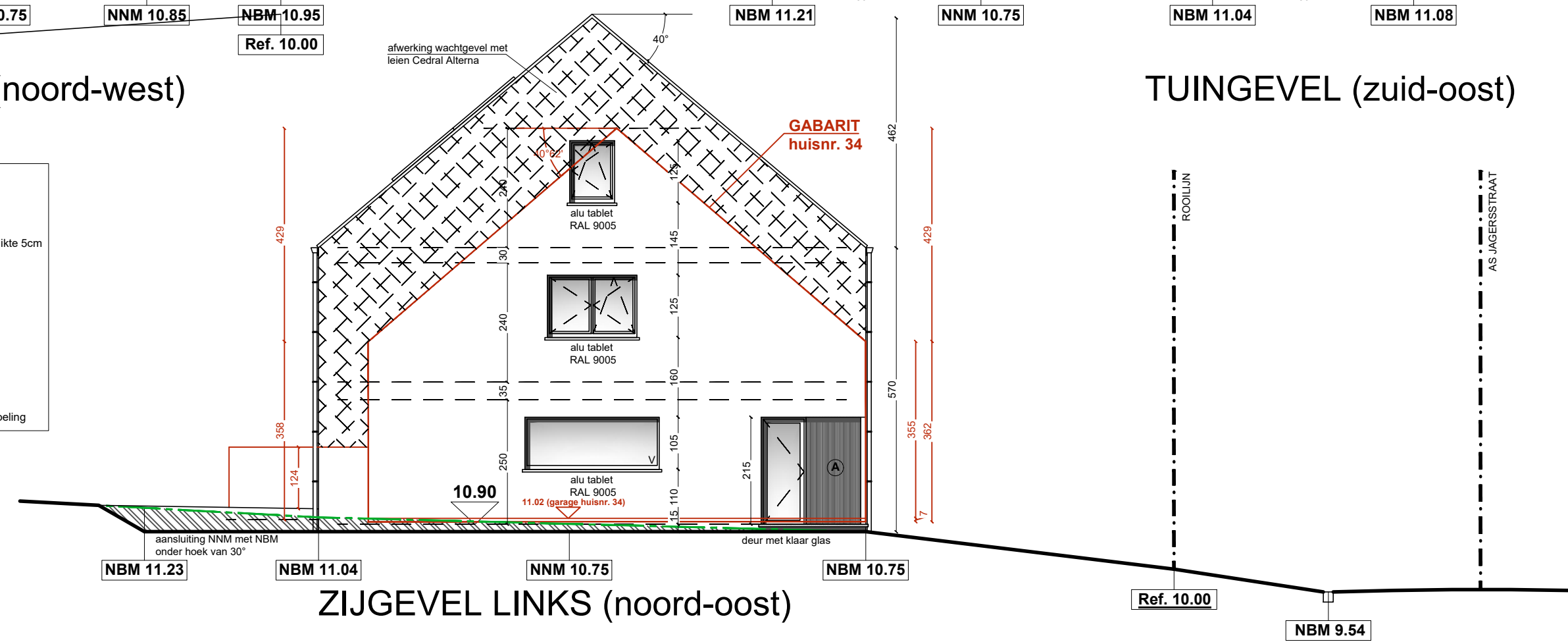

**ZIJGEVEL LINKS (noord-oost)**

- GEVELMATERIALEN:**
- parement: Nelissen, Passion, Rosso, WF (210x100x50) verlijmd in zacht wildverband
  - dakbedekking: pannen, Monier, Sneldek, kleur zwart
  - blauwe hardsteen: dorpels onder de gevelopeningen op gelijkvloers, dikte 5cm
  - alu tabletten: onder gevelopeningen op verdiepingen, RAL 9005
  - buitenschrijnwerk:
    - pvc, RAL 9005 (gitzwart)
    - 3-voudige thermische beglazing,  $U=+/-0.6 \text{ W/m}^2\text{K}$
    - garagepoort: Hörmann, sectionaalpoort, RAL 9005
    - gevelsluitingen (A): alu, Alinei type A, RAL 9005
    - dakvlakvenster: velux GGL 114x118
  - hemelwaterafvoer: vierkant 80x80, zink, natuurkleur
  - afwerking wachtgevel: Cedral Alterna leien
  - hernieuwbare energie:
    - 14 PV-panelen (440WP/paneel) = 6160WP
    - ventilatiesysteem D+
    - geothermische warmtepomp met vloerverwarming / passieve koeling

- NBM nivo bestaand maaiveld
- NNM nivo nieuw maaiveld (te realiseren)
- 10.90 nivo vloerpas
- af te graven zone

**GEVELS**

S: 1/100

bouwheer  
architect

Patrick Paelstermans, Merchtem

dec. 2025

p. 5/6