

Alle afmetingen dienen ter plaatse te worden opgemeten door de uitvoerder voor uitvoering van de werken. Eventuele inconsistenties dienen te worden gemeld aan de client voor uitvoering van de werken. Dit document en de eventuele bijlagen zijn vertrouwelijk en bestemd voor de exclusieve aandacht van de ontvanger. Tenzij anders vermeld, is de overdracht van een grafisch element geen overdracht van auteursrechten. Gebruik of distributie, zelfs gedeeltelijk, zonder voorafgaande schriftelijke toestemming, is niet toegestaan. Dit zijn geen uitvoeringsplannen.

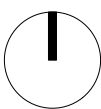

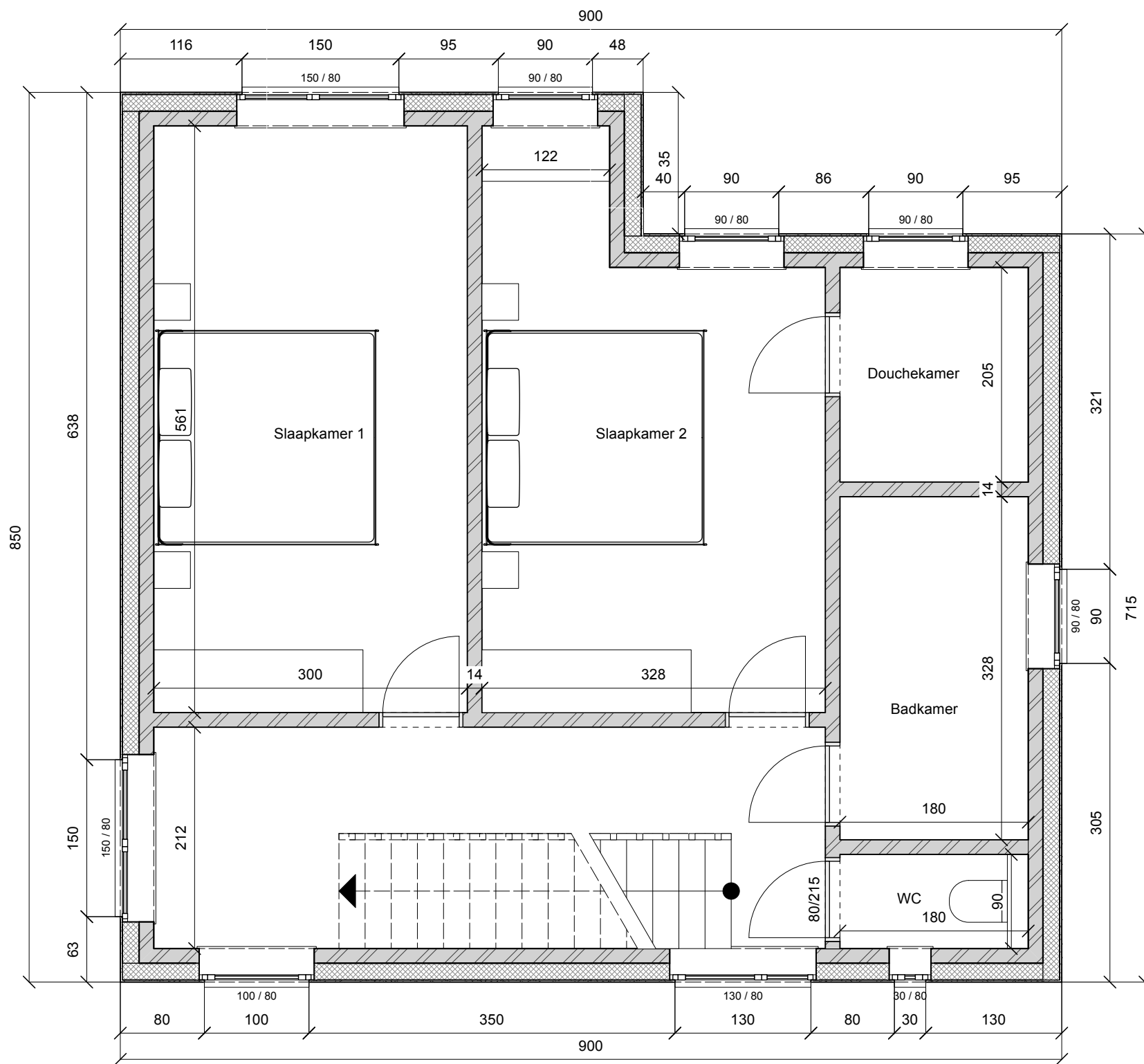

Alle afmetingen dienen ter plaatse te worden opgemeten door de uitvoerder voor uitvoering van de werken. Eventuele inconsistenties dienen te worden gemeld aan de client voor uitvoering van de werken. Dit document en de eventuele bijlagen zijn vertrouwelijk en bestemd voor de exclusieve aandacht van de ontvanger. Tenzij anders vermeld, is de overdracht van een grafisch element geen overdracht van auteursrechten. Gebruik of distributie, zelfs gedeeltelijk, zonder voorafgaande schriftelijke toestemming, is niet toegestaan. Dit zijn geen uitvoeringsplannen.

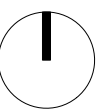

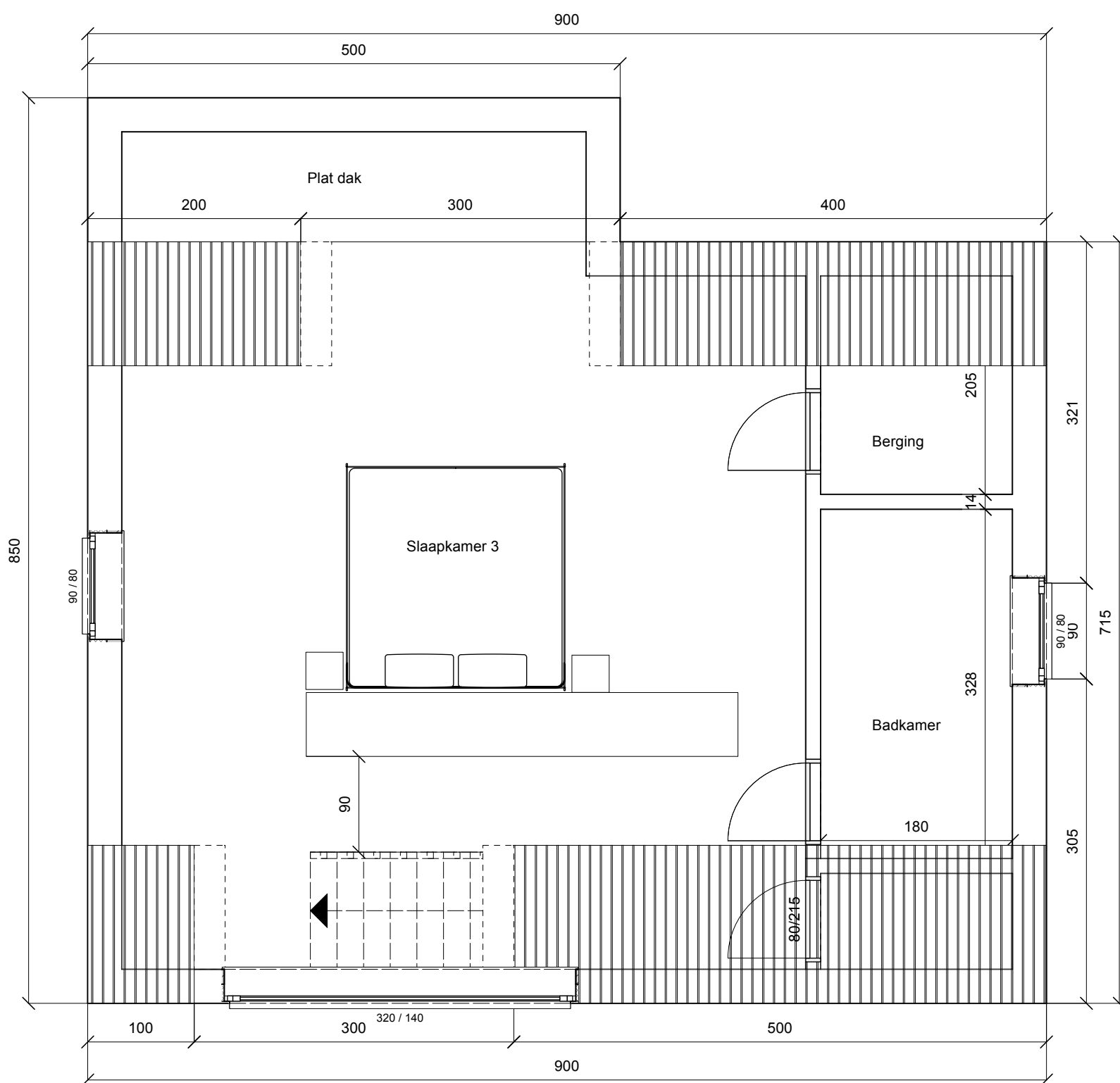

Alle afmetingen dienen ter plaatse te worden opgemeten door de uitvoerder voor uitvoering van de werken. Eventuele inconsistenties dienen te worden gemeld aan de client voor uitvoering van de werken. Dit document en de eventuele bijlagen zijn vertrouwelijk en bestemd voor de exclusieve aandacht van de ontvanger. Tenzij anders vermeld, is de overdracht van een grafisch element geen overdracht van auteursrechten. Gebruik of distributie, zelfs gedeeltelijk, zonder voorafgaande schriftelijke toestemming, is niet toegestaan. Dit zijn geen uitvoeringsplannen.

